

**PROJETO REFORMA E AMPLIAÇÃO- CENTRO ESPORTIVO
LOCAL: NOVA SANTA CLARA INTERIOR**

**PROP.: PREFEITURA MUN. DE FORTALEZA DOS VALOS/RS
CNPJ 89708051/0001-86**

Carolina
**RESP. TÉC.: ARQUITETA CAROLINA PORTELLA FLORES
CAU A57897-5**

**CONTEÚDO
PLANTA BAIXA**

**DATA
ABRIL/2014**

**ESCALA
INDICADA**

**FRANCHA
01**

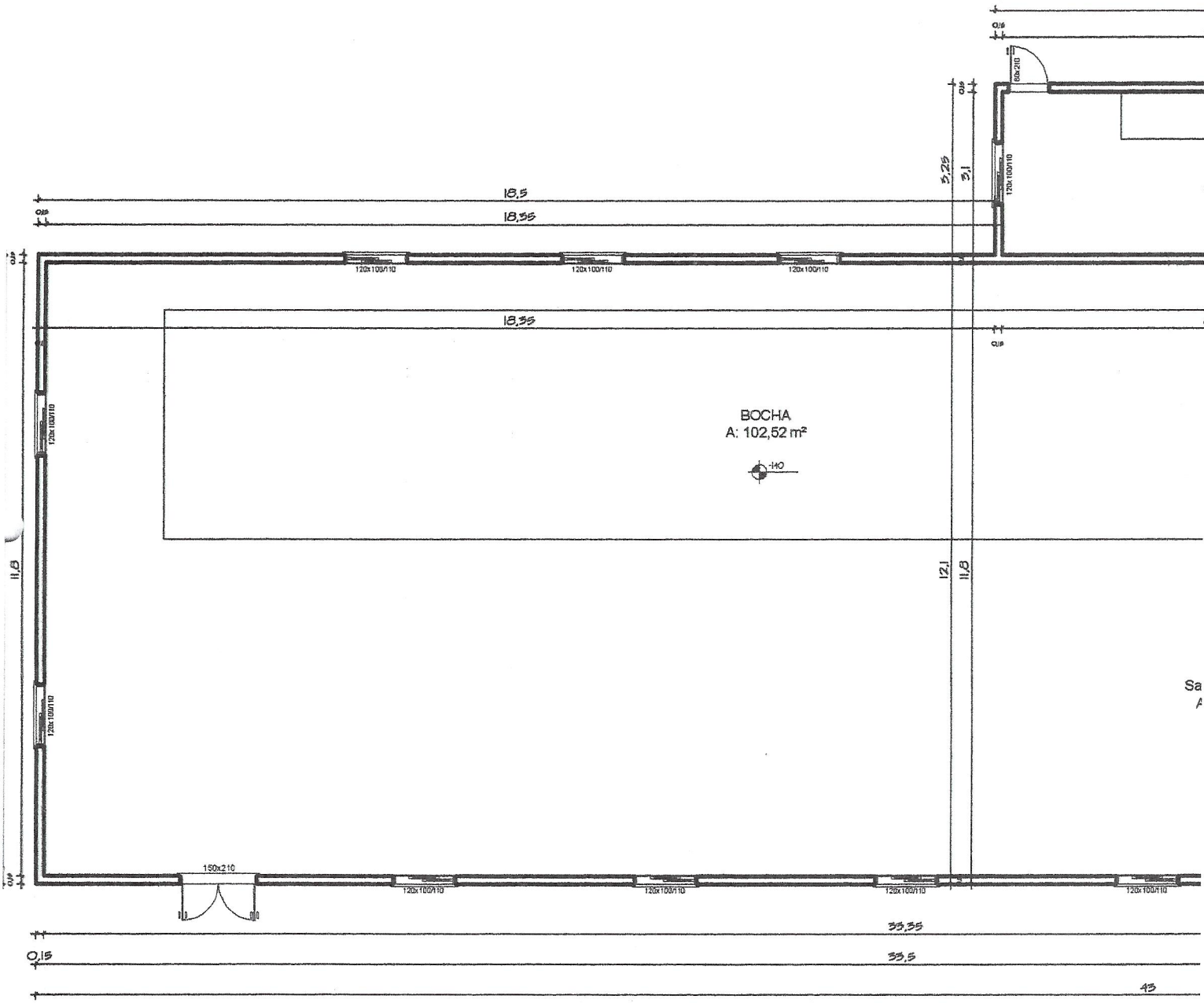

Sa
A

- LEGENDA:
- ÁREAS A CONSTRUIR
 - ÁREAS EXISTENTES - FINITAS
 - ESQUADRIAS NOVAS

PLANTA BAIXA REFORMA E AMPLIAÇÃO

ÁREA TOTAL: 584,58 m²
 ÁREA AMPLIAÇÃO: 135,30 m²
 ÁREA REFORMA: 449,28 m²
 Esc. 1/110